



Comunidade
da Construção

Sistemas à base de cimento

GOIÂNIA / GO

15º Ciclo de ações | 20 anos

Relatório 2022



54 Empresas aderidas + Instituições

20 Atividades Técnicas, 5 presenciais

05 Minicursos

02 Visitas em obras

01 Missão Nacional em SP, com 05 visitas

+ 80 horas Atividades Técnicas (50% presencial)

+ 120 horas Reuniões de articulação,
planejamento e dos Grupos de Trabalho

+ 1.100 Participantes em atividades técnicas

Resultados Comunidade da Construção 2022



AÇÕES 2022

GT BIM GO

04 Encontros Técnicos
02 Cursos BIM 4D e 5D
01 Encontro presencial
12 Reuniões de planejamento
11 Reuniões Projeto EAP Padrão
55 horas de atividades

01 Minicurso Desempenho Acústico
05 Reuniões de trabalho e planejamento
10 horas de atividades

**OFICINA**
DA NORMA DE DESEMPENHO
GT NORMA DE DESEMPENHO

**VISITAS
TÉCNICAS
MISSÃO
NACIONAL**

Café da Manhã em Obra
NEW INC, Grupo Toctao, UFG

Visitas em São Paulo:
IPT, Sinco Engenharia, Porte Engenharia, Direcional
26 horas de atividades

Lean Construction
Estanqueidade de Fachadas e Execução de Revestimentos Internos:
Alv. Estrut. / Pared. Concreto
12 horas de atividades

**Bate-papo**
com o Especialista
HORA TÉCNICA 

**LIVING
LABC**

Inovação e
Sustentabilidade

01 Oficina de Cocriação
01 *Workshop* presencial
23 Reuniões de planejamento
11 horas de atividades



**Comunidade
da Construção**
Sistemas à base de cimento
GOIÂNIA / GO

Missão Nacional São Paulo 2022







Laboratórios IPT

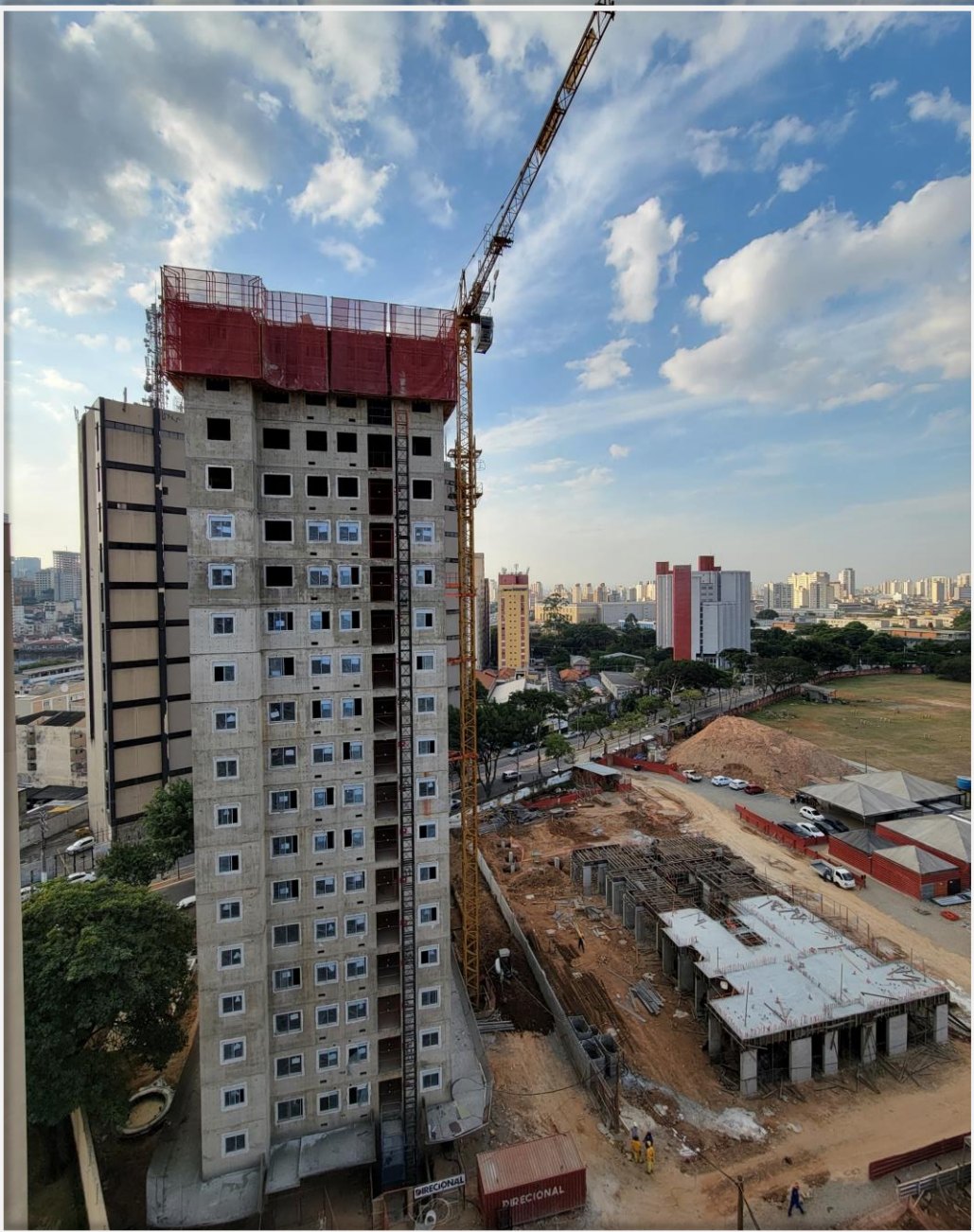

Pátio Central Cambuci, Direcional Engenharia





PLATINA 220



Platina 220, Porte Engenharia



SYRAH ANÁLIA FRANCO

GIO Campo Belo, Sinco Engenharia





Terra Mundo Eldorado, NEWINC



Plateu d'Or, Grupo Toctao



Campus Samambaia, UFG



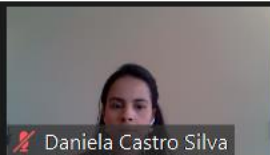

Gercina Araujo

Oswaldo Cascud...

Fernanda Souza

Letícia Ferreira...



Daniela Castro Silva

Fabiana Coelho

Gercina Araujo

Oswaldo Cascudo - UFG

Fernanda Souza

Letícia Ferreira Macedo

Recording...

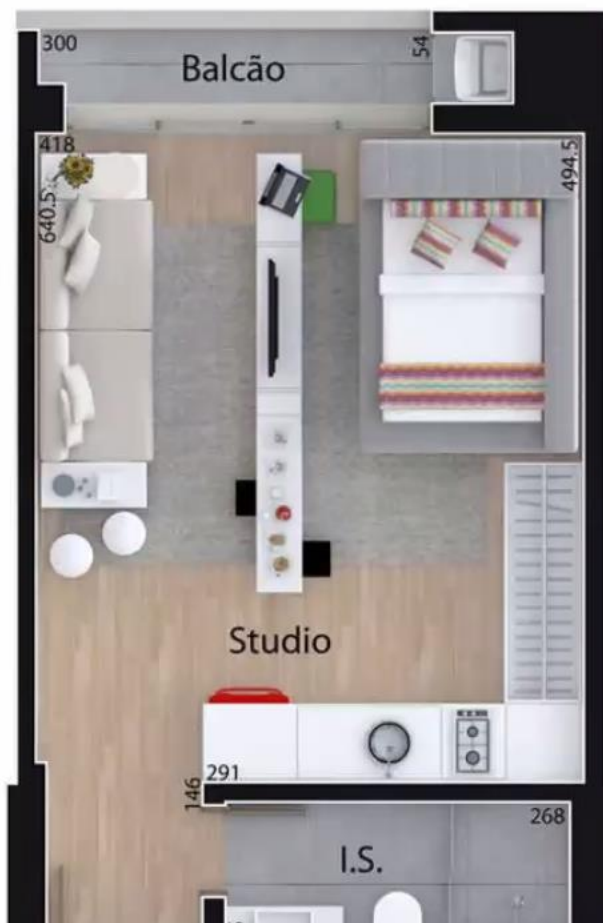

PARTE - 3 ATUALIZAÇÃO DA EMENDA 2021

MELHORIA DO TEXTO E ESCLARECIMENTOS

"No caso de habitações como **estúdios, lofts, quitinetes** e similares, isto é, locais com mais de uma função em um mesmo ambiente, deve prevalecer o seu uso de maior sensibilidade e, portanto, o nível de desempenho mais restritivo deve ser atendido."

"Nota: Esta Subseção não se aplica aos ruídos gerados por impactos como queda de pesos de equipamentos de musculação em ambientes de **academia**, crossfit e similares. Recomenda-se que, para tais ambientes, sejam realizados projetos de isolamento específicos



Anexo informativo – metodologia de Calculo ISO 12345 e definição de parâmetros para sala.

Elemento	$L_{nt,w}$	Nível de desempenho
Sistema de piso de unidades habitacionais autônomas sobre sala	Não se aplica	M
	56 a 65	I
	≤ 55	S

Curso : Atualização NBR 15.575 Acústica

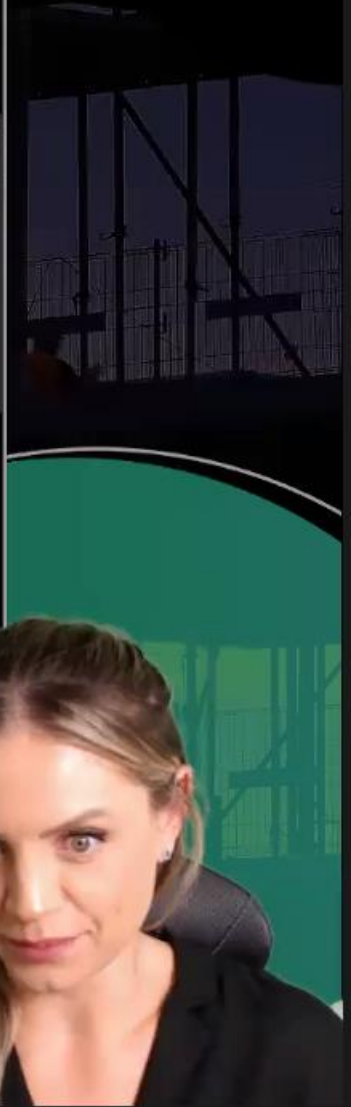
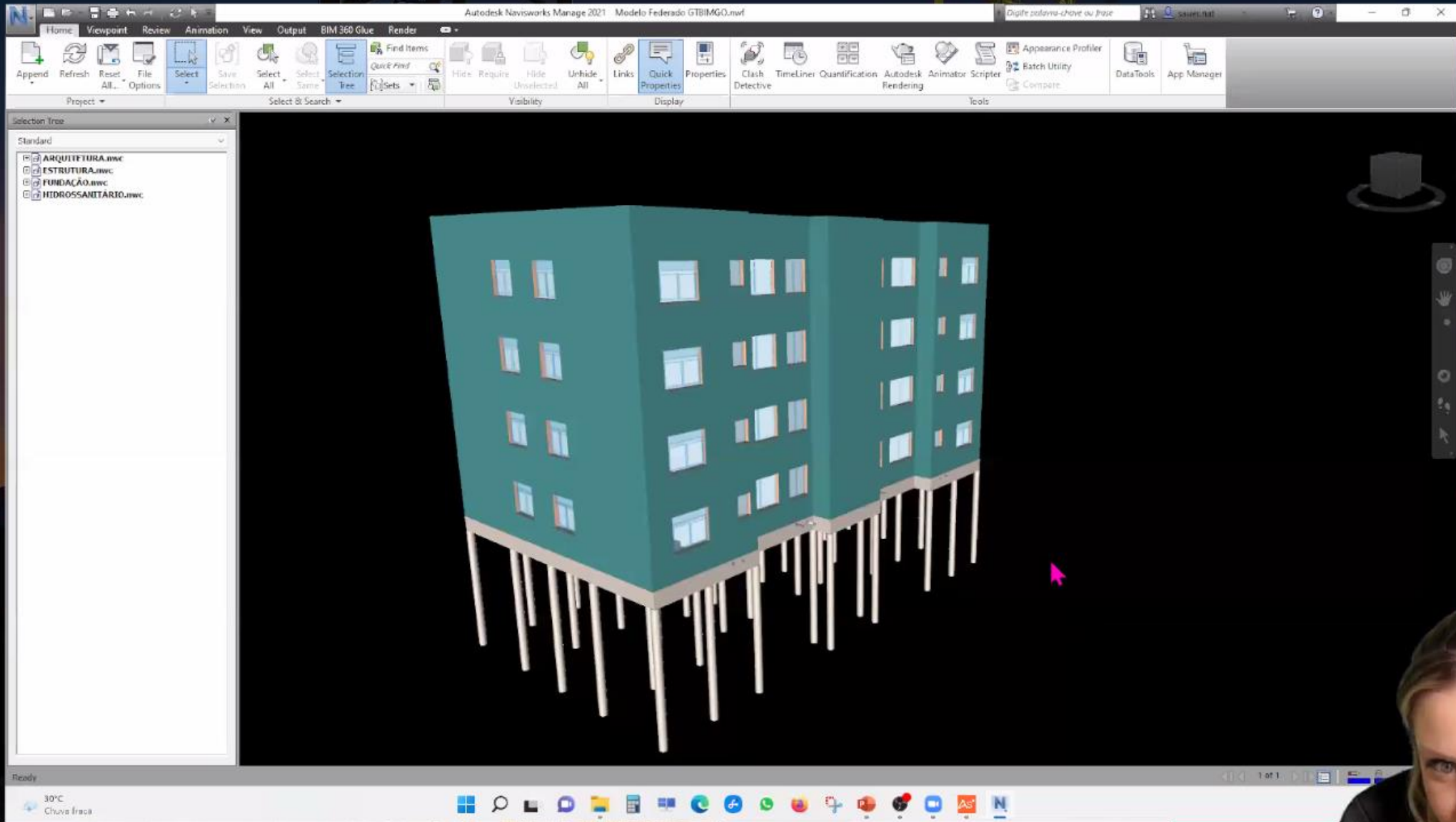

Curso BIM 4D: Simulação Construtiva



mundo real

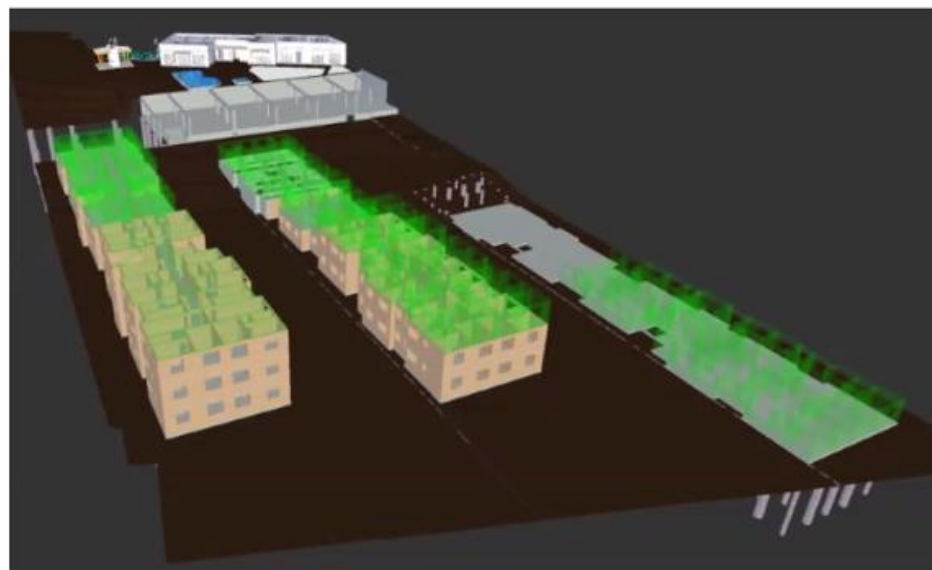

mundo virtual

Natacha Sauer |@nt.bim @natividadebim 2022 ©

Curso BIM 5D: Quantificação



Sauer
mento

Minicurso:

"Cuidados na Estanqueidade de Fachadas e Execução de Revestimentos Internos - Sistema Paredes de Concreto"



23 de agosto de 2022 (terça-feira)
das 14h às 18h *Via* 



Instrutor convidado:
Prof. Me. Nielsen Dias Alves

Consultor e Gerente Técnico da
MM Engenharia e Consultoria.

Vagas limitadas! Para se inscrever acesse:

www.comunidadeconstrucaogo.com.br

REALIZAÇÃO: _____



PROMOÇÃO: _____



COORDENAÇÃO TÉCNICA: _____



Minicurso:

"Cuidados na Estanqueidade de Fachadas e Execução de Revestimentos Internos em Alvenaria Estrutural com Blocos de Concreto"



27 de setembro de 2022 (terça-feira)
das 14h às 18h *Via* 



Instrutor convidado:

Prof. Dr. Angelo Just da Costa e Silva

Professor da UPE e UNICAP; Coordenador Nacional do GT Argamassa da ANTAC e Diretor Técnico na Tecomat Engenharia.

Vagas limitadas!

Para se inscrever acesse:

www.comunidadeconstrucaogo.com

REALIZAÇÃO: _____



PROMOÇÃO: _____



COORDENAÇÃO TÉCNICA: _____



Cursos com foco em sistemas construtivos racionalizados



Bate-papo com **Especialistas**

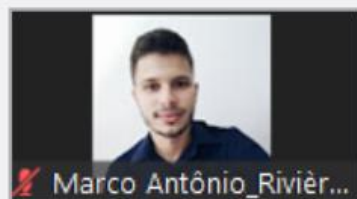
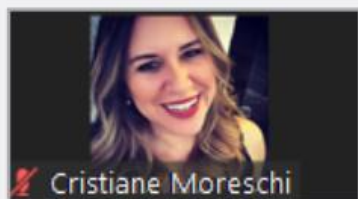
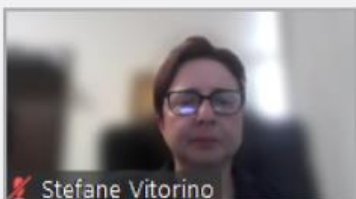
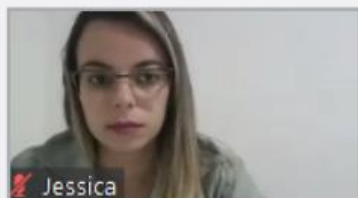

TEMA DO ENCONTRO:

LEAN CONSTRUCTION

Especialistas convidados:

- Prof.^a **Tatiana Amaral** (UFG)
- Prof. **José Barros Neto** (UFC e Inovacon)
- Diretor **André Quinderé** (Aval Engenharia)

Workshop Living Lab C: Inovação e Sustentabilidade



Workshop Living Lab C: Inovação e Sustentabilidade



2º Encontro Presencial GT BIM GO

 **Sinduscon-GO**



“Planejamento, Controle e Coord. de Projetos durante a Execução de Obras”





“Planejamento, Controle e Coord. de Projetos durante a Execução de Obras”

Reunião de Trabalho

15º CICLO DE AÇÕES - ANO 2022



08/12/2022 (quinta-feira)
das 15h30 às 17h30 *Via* zoom

Temas em pauta:

- Palestra Técnica "Gestão do Desempenho de Edificações"
- Fechamento do 2º ano do GT BIM GO



Especialista convidada:
Prof^a. Dr^a. Luciani Somensi Lorenzi
*Engenheira Civil, Coordenadora do Instituto
de Desempenho da UFRGS*

Inscrições: www.comunidadeconstrucaogo.com

Atividade de Encerramento do Ciclo



Comunidade
da Construção
Sistemas a base de cimento
GOIÂNIA / GO



Sinduscon-GO
SINDICATO DA INDÚSTRIA DA CONSTRUÇÃO NO ESTADO DE GOIÁS



Associação
Brasileira de
Cimento Portland



UFG
UNIVERSIDADE FEDERAL DE GOIÁS



**Comunidade
da Construção**

Sistemas à base de cimento

G O I Â N I A / G O

A Comunidade da Construção, programa criado nacionalmente, em 2002, tem por princípio contribuir para melhorar o desempenho das edificações, aliando, para tanto, conceitos do desenvolvimento sustentável e incentivando, ao máximo, a industrialização e a inovação tecnológica na construção civil. Sua formação é um processo contínuo e gradativo, e a sua base de funcionamento é a troca positiva.

Partindo da contribuição (de conhecimento, de articulação e inclusive financeira) de cada empresa ou profissional, os membros passam a fazer parte de uma rede sinérgica, em que todos colhem os frutos da organização e da cooperação de cada um.

O legado da Comunidade de Goiânia para a região é a constituição de uma atmosfera representativa da cadeia da construção civil, de caráter amigável, democrática e de muita participação, verdadeiramente rica em troca de experiências!



Agentes Envolvidos

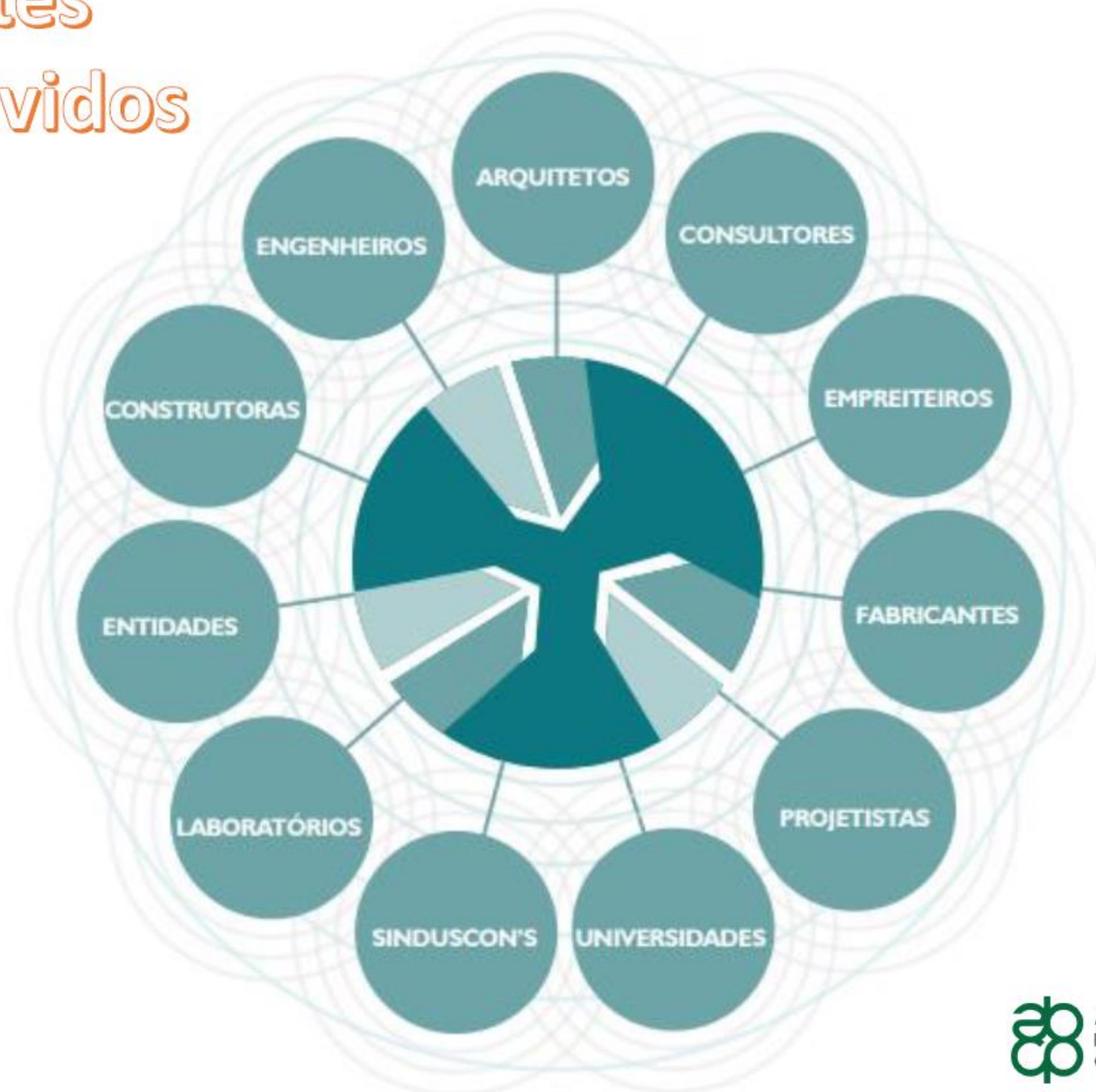

Atividades desenvolvidas

- Café da Manhã em Obras;
- Grupos de Trabalho;
- Cursos;
- Fóruns Permanentes;
- Reuniões Técnicas;
- Seminários e Simpósios;
- Missões Técnicas;
- *Workshops*.



Comunidade
da Construção
Sistemas à base de cimento
GOIÂNIA / GO

15º Ciclo | 20
de ações | anos

CONSTRUTORAS E INCORPORADORAS



Coordenação Técnica:  UFG

Promoção:  Associação Brasileira de Cimento Portland

 Sinduscon-GO
SINDICATO DA INDÚSTRIA DA CONSTRUÇÃO NO ESTADO DE GOIÁS





Comunidade
da Construção
Sistemas à base de cimento
GOIÂNIA / GO

15º Ciclo | 20
de ações | anos

FORNECEDORES | LABORATÓRIOS | ENTIDADES



DVG Sical



Votorantim
Cimentos



Soluções inovadoras
em pré-fabricados

DVG Precon



Coordenação Técnica:  UFG

Promoção:  Associação
Brasileira de
Cimento Portland

 **Sinduscon-GO**
SINDICATO DA INDÚSTRIA DA CONSTRUÇÃO NO ESTADO DE GOIÁS



Comunidade da Construção

Sistemas à base de cimento

G O I Â N I A / G O

www.comunidadeconstrucaogo.com.br

